

PLAN DE AMPLASAMENT SI DELIMITARE A IMOBILULUI
Scara 1:2000

Anexa 1.36

Nr.cadastral	Suprafata masurata (mp)	Adresa imobilului:
	1643	Comuna Dobroesti, Jud. Ilfov, Strada Salcamului
Nr. carte funciara		Unitatea administrativ teritoriala(UAT)
		DOBROESTI

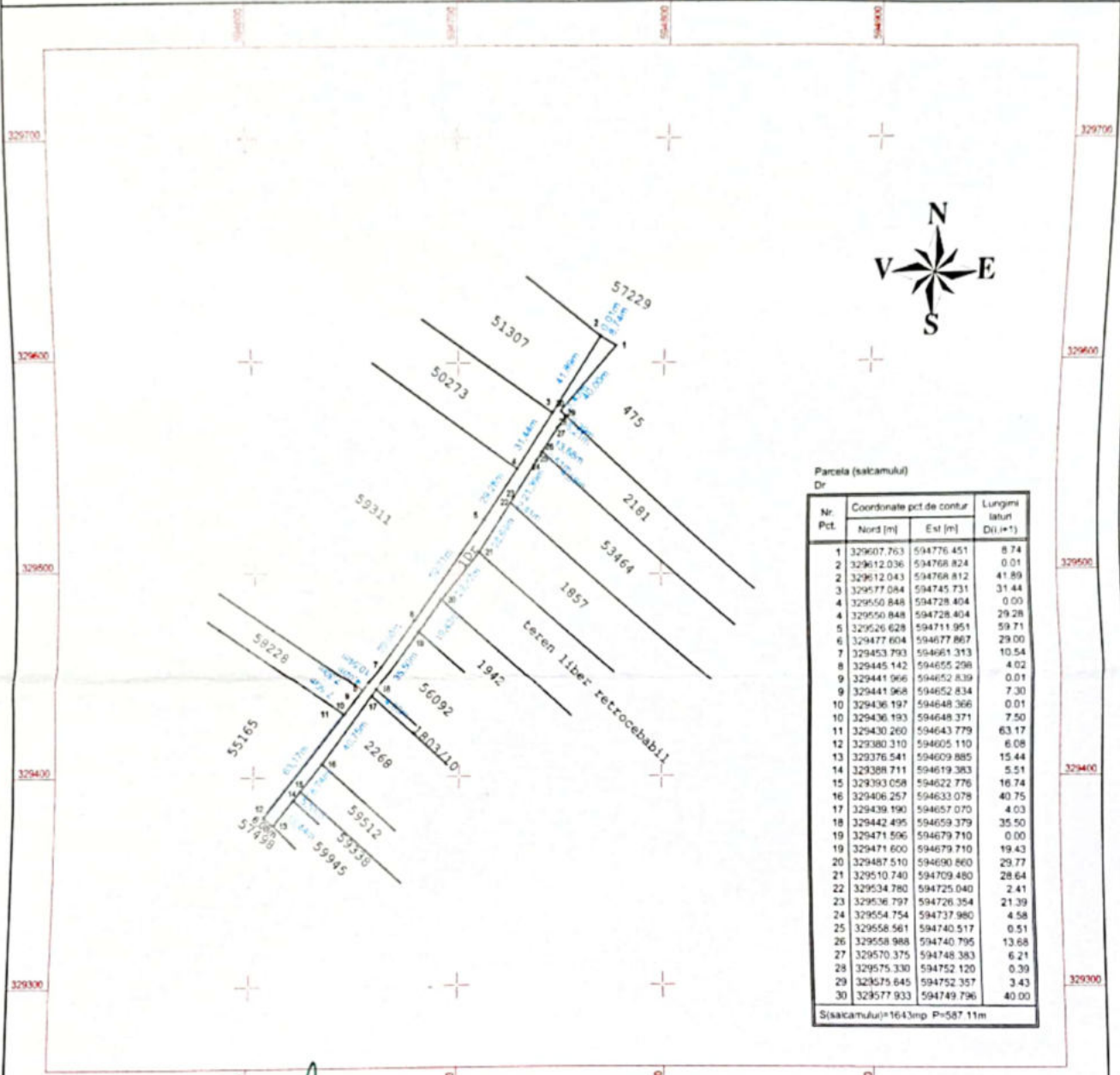

A. Date referitoare la teren			Mentii
Nr. parcela	Categorie de folosinta	Suprafata (mp)	terenul este neimprejmuit
1	Dr	1643	
Total		1643	
B. Date referitoare la constructii			Mentii
Cod constr.	Destinatia	Suprafata construita la sol (mp)	
Suprafata totala masurata a imobilului = 1643 mp Suprafata din act = - mp			

Executant: Ing. Piedemonte Alexandru Victor Eugen Confirm executarea măsurătorilor la teren, corectitudinea întocmirii documentației cadastrale și corespondența acesteia cu realitatea din teren Semnatura si stampila Data: Aprilie 2021	Inspector Confirm introducerea imobilului in baza de date integrată și atribuirea numărului cadastral Semnatura si parafa Stampila BCPI Data:
---	---

PLAN DE AMPLASAMENT SI DELIMITARE A IMOBILULUI
Scara 1:2000

Anexa 1.36

Nr.cadastral	Suprafata masurata (mp)	Adresa imobilului:
	1643	Comuna Dobroesti, Jud. Ilfov, Strada Salcamului
Nr. carte funciara	Unitatea administrativ teritoriala(UAT)	
DOBROESTI		

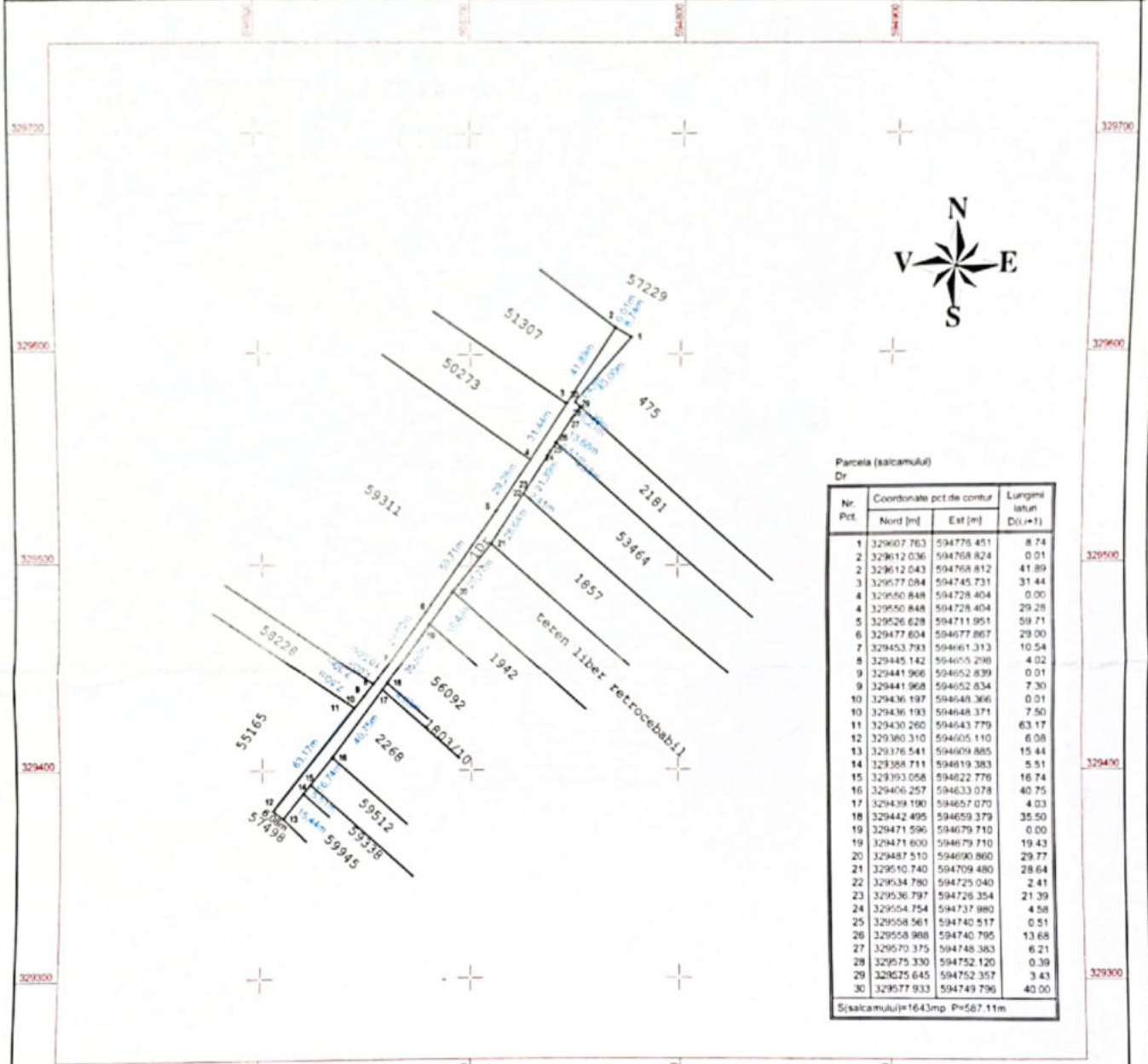

A. Date referitoare la teren			Mentii
Nr. parcela	Categorie de folosinta	Suprafata (mp)	terenul este neimprejuit
1	Dr	1643	
Total		1643	
B. Date referitoare la constructii			Mentii
Cod constr.	Destinatia	Suprafata construita la sol (mp)	
Suprafata totala masurata a imobilului = 1643 mp Suprafata din act = - mp			
Executant: Ing. Piedemonte Alexandru Victor Eugen		Inspector	
Confirm executarea măsurătorilor la teren, corectitudinea întocmirii documentației cadastrale și corespondența acestuia cu realitatea din teren		Confirm introducerea imobilului în baza de date integrată și atribuirea numărului cadastral	
Semnatura si stampila		Semnatura si parafa	
Data: Aprilie 2021		Stampila BCPI	
		Data:	

PLAN DE AMPLASAMENT SI DELIMITARE A IMOBILULUI
Scara 1:2000

Anexa 1.36

Nr.cadastral	Suprafata masurata (mp)	Adresa imobilului:
	1643	Comuna Dobroesti, Jud. Ilfov, Strada Salcamului
Nr. carte funciara	Unitatea administrativ teritoriala(UAT)	
	DOBROESTI	

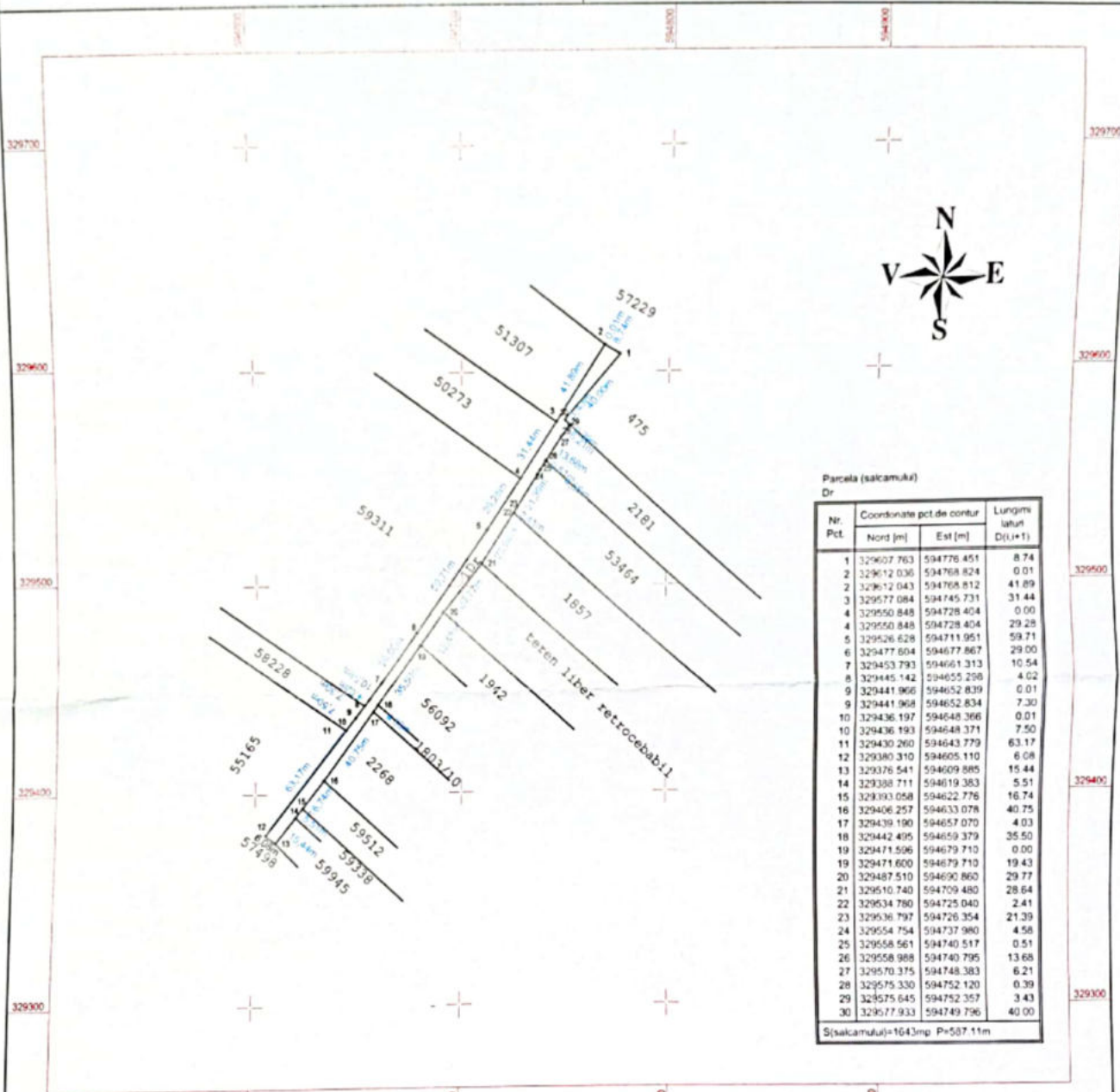

A. Date referitoare la teren

Nr. parcela	Categorie de folosinta	Suprafata (mp)	Mentii
1	Dr	1643	terenul este neimprejmuit
Total		1643	

B. Date referitoare la constructii

Cod constr.	Destinatia	Suprafata construita la sol (mp)	Mentii

Suprafata totala masurata a imobilului = 1643 mp
Suprafata din act = - mp

Executant: Ing. Piedemonte Alexandru Victor Eugen Confirm executarea măsurătorilor la teren, corectitudinea întocmirii documentației cadastrale și corespondența acesteia cu realitatea din teren Semnatura si stampila Data: Aprilie 2021	Inspector Confirm introducerea imobilului în baza de date integrată și atribuirea numărului cadastral Semnatura si parafa Stampila BCPI Data:
---	---