



EXTRAS DE CARTE FUNCİARĂ PENTRU INFORMARE

Carte Funciară Nr. 65232 Dobroesti

A. Partea I. Descrierea imobilului

TEREN Intravilan

Adresa: Jud. Ilfov, UAT Dobroesti, Loc. Fundeni, Str CİRESULUI, Nr. 31B, Tarla 23, Parcela 86/1, LOT 2

Nr. Crt	Nr. cadastral Nr. topografic	Suprafața* (mp)	Observații / Referințe
A1	65232	29	Teren neimprejmuit; Teren intravilan imprejmuit in 4-15 cu gard lemn, iar in restul punctelor neimprejmuit.

B. Partea II. Proprietari și acte

Înscrieri privitoare la dreptul de proprietate și alte drepturi reale	Referințe
44376 / 07/08/2025 Act Administrativ nr. 16077, din 09/05/2025 emis de Primaria Dobroesti; Act Administrativ nr. 23058, din 29/07/2025 emis de Primaria Dobroesti; Act Notarial nr. 405, din 29/01/2025 emis de Notar Public Popovici Alexandra; Act Administrativ nr. 23058, din 29/07/2025 emis de Primaria Dobroesti; Act Administrativ nr. 32, din 10/04/2025 emis de Primaria Dobroesti;	
B13 Intabulare, drept de PROPRIETATEPRIVATA, dobandit prin Lege, cota actuala 1/1 1) COMUNA DOBROESTI	A1

C. Partea III. SARCINI .

Inscrieri privind dezmembrămintele dreptului de proprietate, drepturi reale de garanție și sarcini	Referințe
NU SUNT	

Anexa Nr. 1 La Partea I

Teren

Nr cadastral	Suprafața (mp)*	Observații / Referințe
65232	29	Teren intravilan împrejmuit in 4-15 cu gard lemn, iar in restul punctelor neimprejmuit.

* Suprafața este determinată în planul de proiecție Stereo 70.

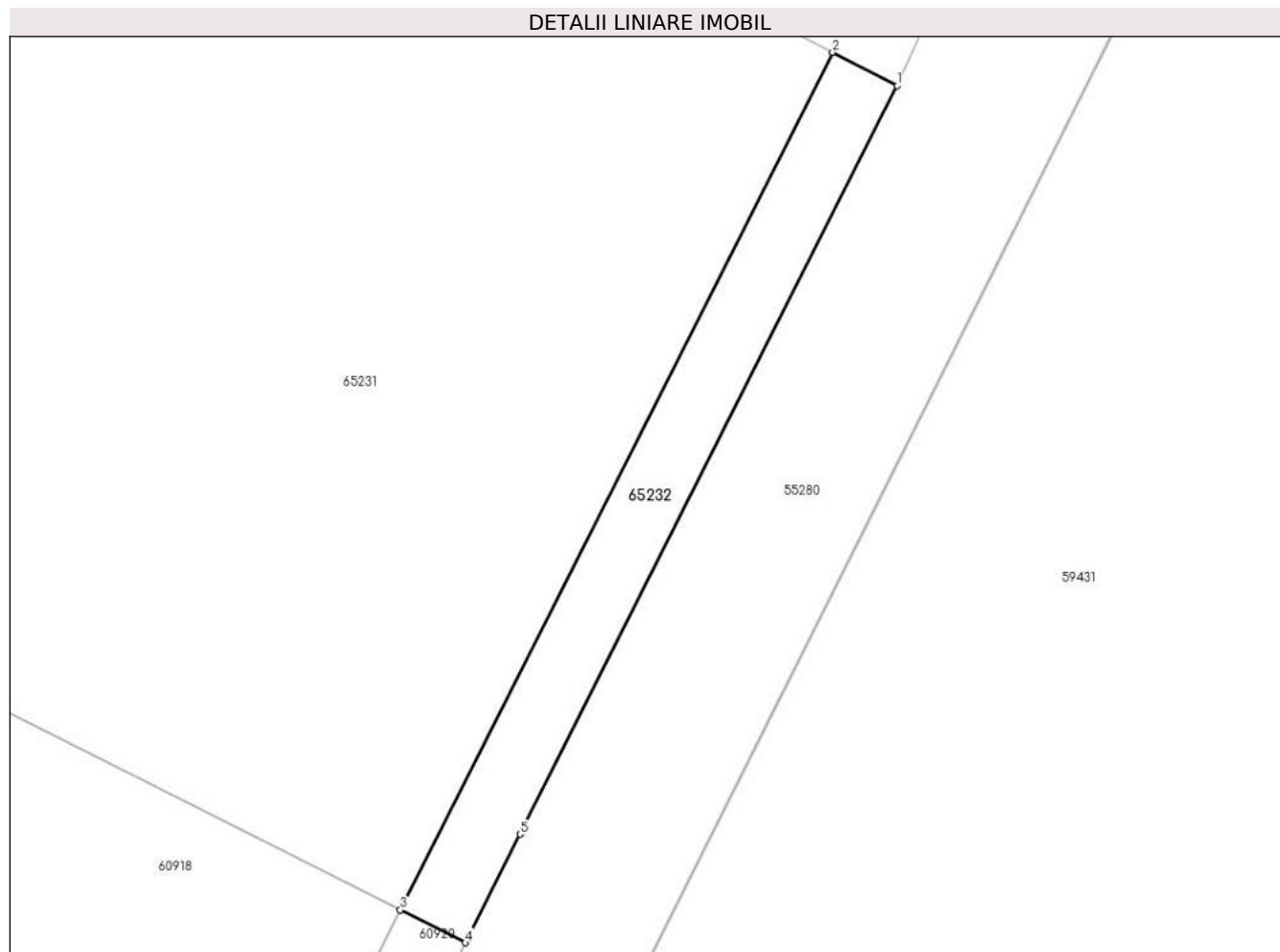

Date referitoare la teren

Nr Crt	Categorie folosință	Intra vilan	Suprafața (mp)	Tarla	Parcelă	Nr. topo	Observații / Referințe
1	arabil	DA	29	23	86/1	-	Teren intravilan partial imprejmuit

Date referitoare la construcții

Lungime Segmente

1) Valorile lungimilor segmentelor sunt obținute din proiecție în plan.

Punct început	Punct sfârșit	Lungime segment (** (m)
1	2	1.484
2	3	19.719
3	4	1.5
4	5	2.5
5	1	17.205

** Lungimile segmentelor sunt determinate în planul de proiecție Stereo 70 și sunt rotunjite la 1 milimetru.

*** Distanța dintre puncte este formată din segmente cumulate ce sunt mai mici decât valoarea 1 milimetru.

Extrasul de carte funciară generat prin sistemul informatic integrat al ANCPI conține informațiile din cartea funciară active la data generării. Acesta este valabil în condițiile prevăzute de art. 7 din Legea nr. 455/2001, coroborat cu art. 3 din O.U.G. nr. 41/2016, exclusiv în mediul electronic, pentru activități și procese administrative prevăzute de legislația în vigoare. Valabilitatea poate fi extinsă și în forma fizică a documentului, fără semnătură olografă, cu acceptul expres sau procedural al instituției publice ori entității care a solicitat prezentarea acestui extras.

Verificarea corectitudinii și realității informațiilor conținute de document se poate face la adresa **www.ancpi.ro/verificare**, folosind codul de verificare online disponibil în antet. Codul de verificare este valabil 30 de zile calendaristice de la momentul generării documentului.

Data și ora generării,

21/04/2026, 16:02

Acest document se eliberează gratuit pentru proprietarii imobilelor. Pentru alți solicitanți, costul extrasului este de 25 de lei la ghișeu, respectiv 20 de lei dacă este obținut online prin platforma <http://epay.ancpi.ro>